

SORTIMENTSOVERSIGT



Small pose med lommelukning til sår op til 45 x 30 mm
Total flange size: 50 x 65 mm
Pakningsstørrelse: **10**
Varenummer: **839250**



Medium pose med lommelukning til sår op til 110 x 75 mm
Total flange size: 105 x 142 mm
Pakningsstørrelse: **10**
Varenummer: **839251**



Large pose med lommelukning til sår op til 175 x 110 mm
Total flange size: 143 x 212 mm
Pakningsstørrelse: **10**
Varenummer: **839252***



Extra Large pose med lommelukning til horisontale sår op til 245 x 160 mm
Total flange size: 200 x 285 mm
Pakningsstørrelse: **5**
Varenummer: **839253***



Small pose med blødt udløb til drænagepose med prop til sår op til 45 x 30 mm
Total flange size: 50 x 65 mm
Pakningsstørrelse: **10**
Varenummer: **839260**



Small pose med blødt udløb til drænagepose med prop til sår op til 60 x 86 mm
Pakningsstørrelse: **10**
Varenummer: **839267**



Medium pose med blødt udløb til drænagepose med prop til sår op til 110 x 75 mm
Total flange size: 105 x 142 mm
Pakningsstørrelse: **10**
Varenummer: **839261**



Large pose med blødt udløb til drænagepose med prop til sår op til 175 x 110 mm
Total flange size: 143 x 212 mm
Pakningsstørrelse: **10**
Varenummer: **839262***



Extra Large pose med blødt udløb til drænagepose med prop til horisontale sår op til 245 x 160 mm
Total flange size: 200 x 285 mm
Pakningsstørrelse: **5**
Varenummer: **839263***



Extra Large pose med blødt udløb til drænagepose med prop og VINDUE til horisontale sår op til 245 x 160 mm
Total flange size: 200 x 285 mm
Pakningsstørrelse: **5**
Varenummer: **839264**



Extra Large pose med blødt udløb til drænagepose med prop til vertikale sår op til 245 x 160 mm
Total flange size: 200 x 285 mm
Pakningsstørrelse: **5**
Varenummer: **839265***



Extra Large pose med blødt udløb til drænagepose med prop og VINDUE til vertikale sår op til 245 x 160 mm
Total flange size: 200 x 285 mm
Pakningsstørrelse: **5**
Varenummer: **839268**



Extra Large pose med blødt udløb til drænagepose med prop til smalle vertikale sår op til 290 x 130 mm
Total flange size: 161 x 325 mm
Pakningsstørrelse: **5**
Varenummer: **839266***



Mega stor pose med 2 bløde udløb med prop til drænagepose. Dækker sår op til 250 x 385 mm
Total flange size: 284 x 419 mm
Pakningsstørrelse: **1**
Varenummer: **839269***



Løse Eakin VINDUER til brug for Eakin sårposer (Oval form 15x10 cm).
Pakningsstørrelse: **5**
Varenummer: **839280**
*** Eakin vinduet kan monteres på alle sårposer markeret med ***



Eakin Cohesive® ringe
Varenummer: **839001** (98mm, 10 ringe)
Varenummer: **839002** (48mm, 30 ringe)
Varenummer: **839005** (48mm, 30 ringe)



Eakin Cohesive® hudplader
Pakningsstørrelse: **5**
Varenummer: **839003** (10 x 20cm)
Varenummer: **839004** (10 x 10cm)



Eakin Cohesive® PASTA
Pakningsstørrelse: 1 tube (60 gr)
Varenummer: **839010**

Pouch Capacities

Product code	CAPACITY (ml)
839250/839260	110 ml
839251/839261	520 ml
839252/839262	900 ml
839253/839263	3100 ml
839264	
839265	
839268	1600 ml
839266	
839267	145 ml
839269	6600 ml

eakin®



eakin®

Manufactured in Northern Ireland by:
TG Eakin Limited
15 Ballystockart Road, Comber,
County Down, BT23 5QY
www.eakin.eu

Focuscare



Focuscare Denmark ApS.
Østervangsvej 21
DK-8900 Randers
Telefon: +45 49 26 13 99
Fax: +45 49 21 02 57
Email: info@focuscare.dk
www.focuscare.dk

Wound POUCHES™

EAKIN SÅRPOSER

EGENSKABER OG FORDELE

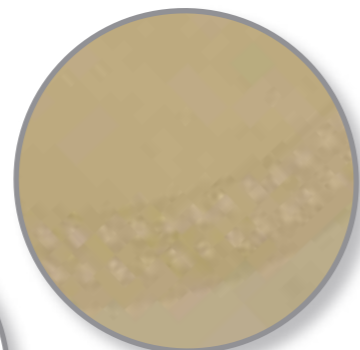
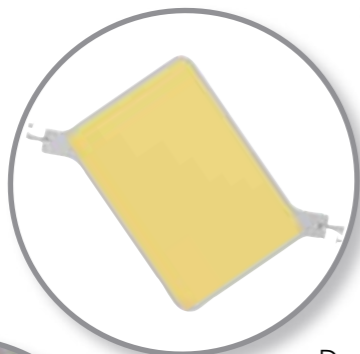

Ny svejseteknik har skabt en **mere fleksibel** klæber, som følger sig bedre til kroppens facon.



Klar folie for observation uden at fjerne posen.



EAKIN SÅRPOSER - MED VINDUER

Eakin **vinduer** giver mulighed for hurtig adgang til såret for at observere, skifte el. skylle uden behov for at fjerne hele bandagen. Vinduet kan let åbnes og lukkes så ofte det behøves.

2 af de store sårposer har indbygget vindue, mens øvrige poser i sortimentoversigten markeret med *, kan påmonteres løst separat vindue (839280).

Det separate vindue er ovalt. Monteres let og hurtigt på posen der bør ligge på fladt underlag imens. Når vinduet er monteret, kan patienten bandageres med posen.

Denne **nye MEGA store pose** er den største sårpose på markedet !

Fås i **mange størrelser**, passende såvel til børn som til store postoperative sår. Til ekstremt store sår er det muligt at koble to eller flere Extra Large sårposer sammen til én stor bandage vha. den såkaldte Saddlebag teknik (for mere vejledning og hjælp kontakt Focuscare).

Eakin sårposer giver optimal hudbeskyttelse og en sikker bandagering af fistler, én eller flere stomier, eller sår med stor sekretion. Tidsbesparende og økonomiske i brug.

EAKIN COHESIVE® HUDPLADER

Eakin Cohesive® hudplader (2,1 mm tykke) kan bruges til at give yderligere **hudbeskyttelse** og forebygge lækage anvendt sammen med Eakin sårposer.

Ved at forme yderligere Eakin Cohesive® rundt omkring såret, specielt i ar og hudfolder, eller andre steder med tendens til lækage, kan Eakin sårposer forblive **mere sikkert** på såret i længere tid.

Ved helt store sår kan Eakin Cohesive® hudplader anvendes til at "indramme" hele sårområdet før placering af sårposen.



Eakin Cohesive® hudklæber (2,1 mm tyk) på hver pose beskytter huden mod huderosion og giver en sikker placering på såret uanset facon. Eakin Cohesive® er veldokumenteret som værende **yderst hudvenlig**.

NEMMERE PLEJE

To former for lukning:

- Lommelukning (fold og luk) kan anvendes hvis der ikke er behov for tilkobling til drænagepose.
- Afløbsstuds med blødt udløb og prop - kan forbindes til drænagepose ved stort output.

Fleksible **adgangsvinduer** giver mulighed for at skifte / skylle sårene.

Tydelig "max klippelinie" og **medfølgende skabelon** sikrer en nøjagtig og god tilpasning omkring sår og fistler.

ANVENDELSESMULIGHEDER

Yderligere cases og forskningsartikler er tilgængelige på www.eakin.eu



Eakin sårposer fås i mange størrelser, fra den lille børnestørrelse og op til de helt store poser.

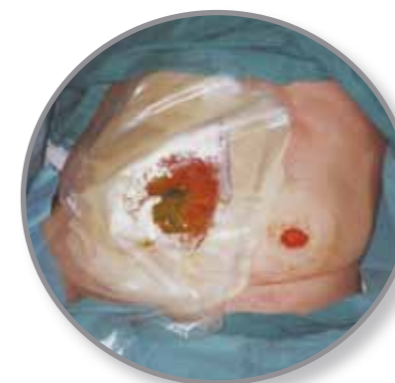

Klar folie tillader plejepersonalet at observere såret uden at behøve fjerne hele sårposen.

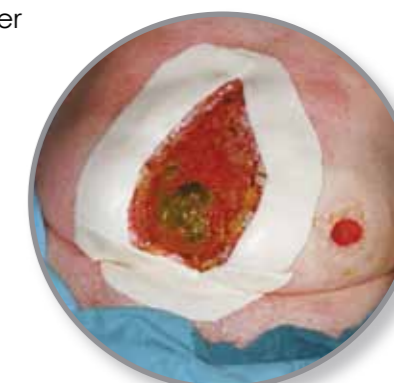

Eakin Cohesive® hudplader kan anvendes til at "indramme" såret for at beskytte mod lækage.

Wound POUCHES™